NAÎTRE ET RENAÎTRE - I 237

Texte & musique : Georges Lefebvre

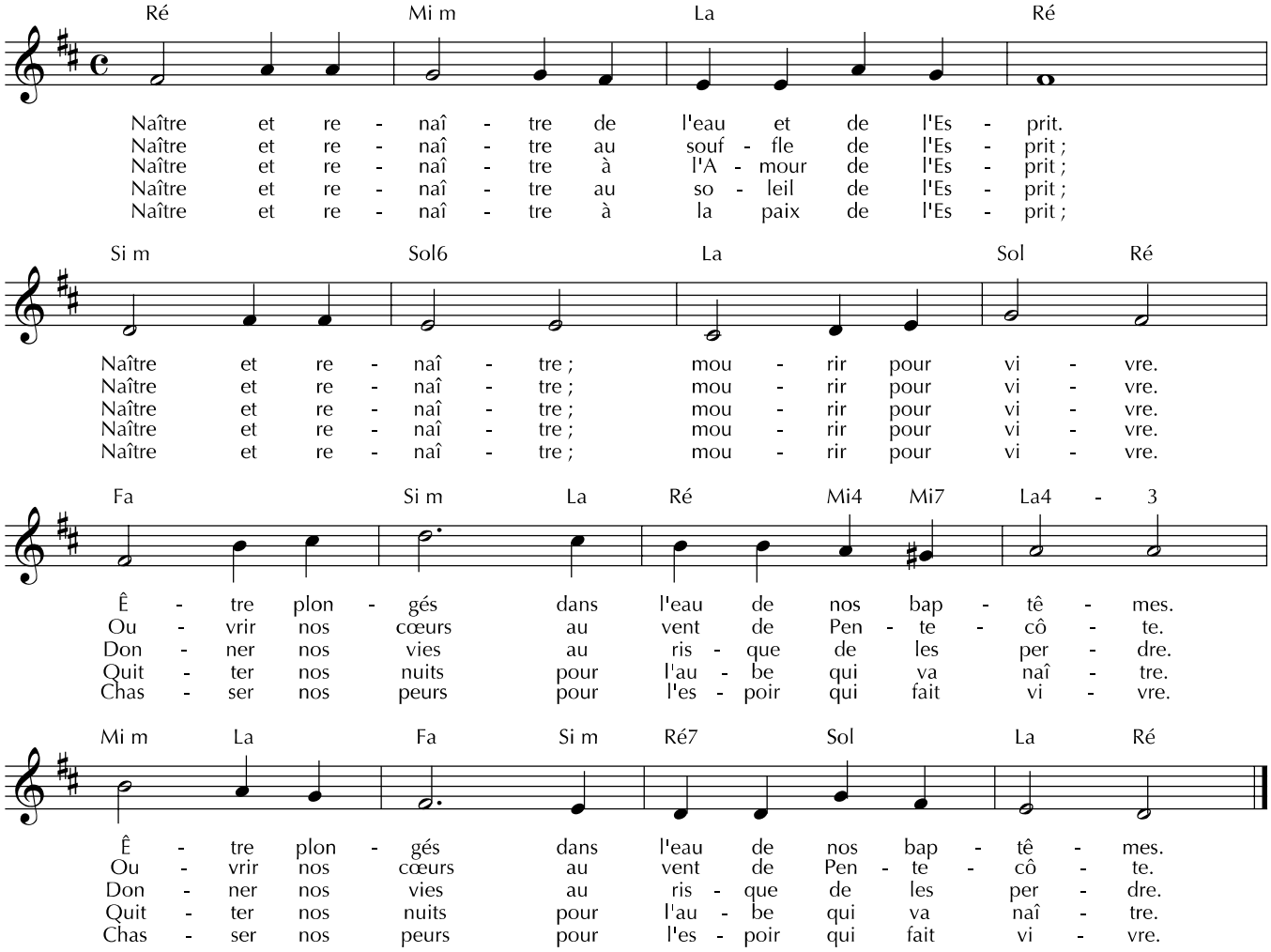

1
Naître et renaître de l'eau et de l'Esprit.
Naître et renaître ; mourir pour vivre.
Être plongés dans l'eau de nos baptêmes. (bis)

2
Naître et renaître au souffle de l'Esprit ;
Naître et renaître ; mourir pour vivre.
Ouvrir nos cœurs au vent de Pentecôte. (bis)

3
Naître et renaître à l'Amour de l'Esprit ;
Naître et renaître ; mourir pour vivre.
Donner nos vies au risque de les perdre. (bis)

4
Naître et renaître au soleil de l'Esprit ;
Naître et renaître ; mourir pour vivre.
Quitter nos nuits pour l'aube qui va naître. (bis)

5
Naître et renaître à la paix de l'Esprit ;
Naître et renaître ; mourir pour vivre.
Chasser nos peurs pour l'espoir qui fait vivre. (bis)

© P. Lethielleux